



Assinado eletronicamente por: RICARDO OLIVEIRA DA SILVA - Juntado em: 04/05/2024 19:35:40 - f38e2f6
Certificado por TRIBUNAL REGIONAL DO TRABALHO DA 13 REGIAO:02658544000170
<https://pje.trt13.jus.br/pejckz/validacao/2405041935049300000024470151?instancia=1>
Número do processo: 0000261-56.2024.5.13.0027
Número do documento: 2405041935049300000024470151



Assinado eletronicamente por: RICARDO OLIVEIRA DA SILVA - Juntado em: 04/05/2024 19:35:40 - 353da9a
Certificado por TRIBUNAL REGIONAL DO TRABALHO DA 13 REGIAO:02658544000170
<https://pje.trt13.jus.br/pejtz/validacao/2405041935055950000024470152?instancia=1>
Número do processo: 0000261-56.2024.5.13.0027
Número do documento: 2405041935055950000024470152



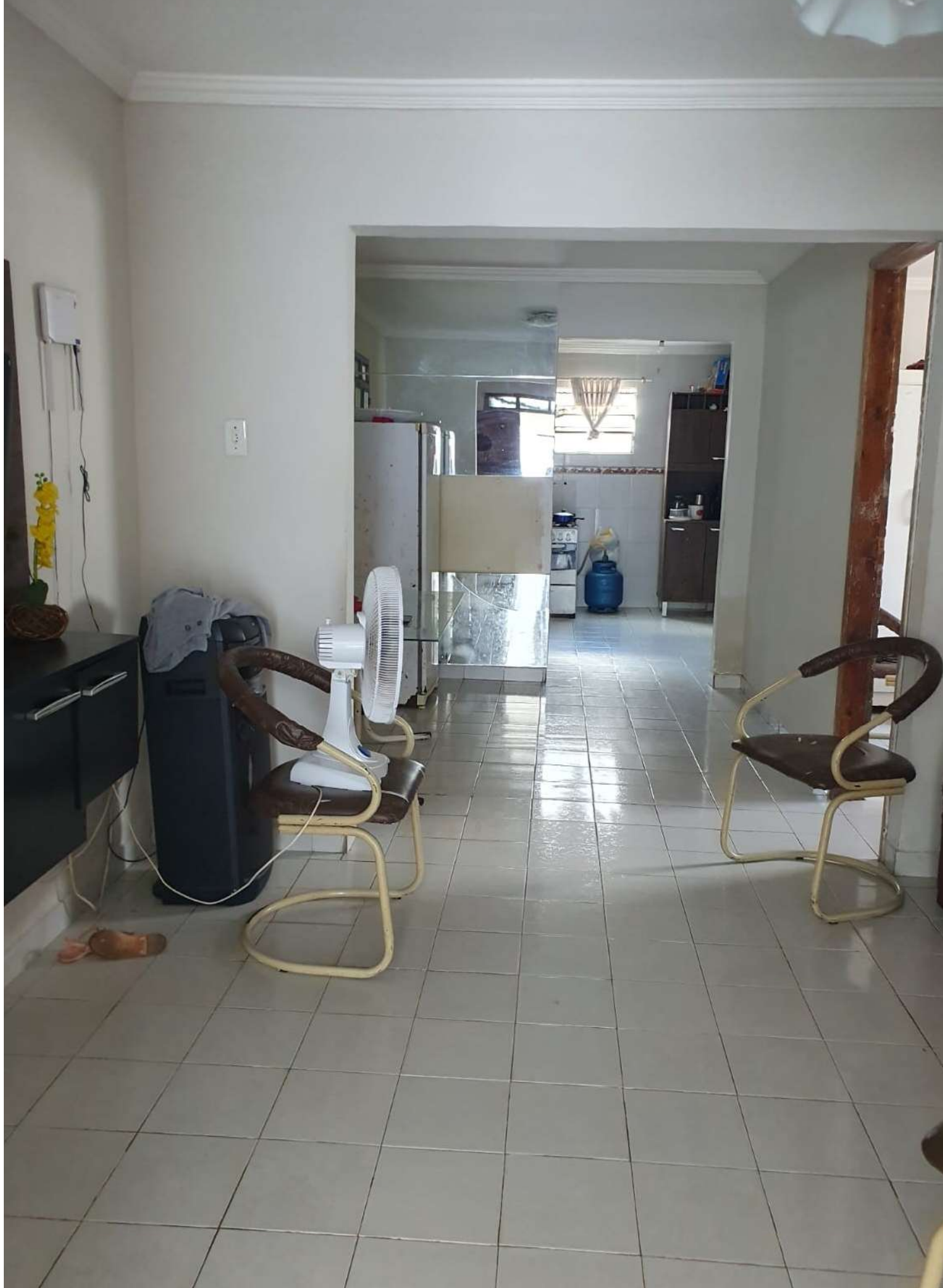













PODER JUDICIÁRIO
JUSTIÇA DO TRABALHO
TRIBUNAL REGIONAL DO TRABALHO DA 13ª REGIÃO
CartPrecCiv 0000261-56.2024.5.13.0027
AUTOR: JOSE ALEXANDRE RODRIGUES DE BARROS
RÉU: ADRIANO LACERDA DE ANDRADE

CERTIDÃO DE DEVOLUÇÃO DE MANDADO

ID do mandado: 998f49f

Destinatário: ADRIANO LACERDA DE ANDRADE

PODER JUDICIÁRIO
JUSTIÇA DO TRABALHO
TRIBUNAL REGIONAL DO TRABALHO DA 13ª REGIÃO

AUTO DE PENHORA E AVALIAÇÃO

Processo nº 0000261-56.2024.5.13.0027

No dia **03 de maio de 2024**, na Rua Pedras de Fogo, nº 823 – TIBIRI – Santa Rita/PB, em cumprimento ao MANDADO DE PENHORA expedido pelo MM Dr.(a) Juiz(a) da Central Regional de Efetividade, ação movida pelo Sr. **JOSÉ ALEXANDRE RODRIGUES DE BARROS** contra **ADRIANO LACERDA DE ANDRADE** para a cobrança da dívida de **R\$ 59.603,95 atualizada até 31/05/2022**, procedi a **PENHORADO** imóvel abaixo descrito:

BEM IMÓVEL

Uma casa residencial, situada na Rua Pedras de Fogo, casa 823, Conjunto Habitacional Tibiri Município, Santa Rita/PB, com matrícula nº 21.616 conforme certidão descritiva já existente nos autos. O imóvel possui uma sala, uma cozinha, um banheiro social, dois quartos, sendo uma suíte, uma varanda e uma área cimentada na frente da casa até o muro frontal. A casa é toda na cerâmica comercial, laje, paredes rebocadas, possui grades nas janelas e na área da varanda, boxes de vidros nos banheiros com louças brancas, pintura com tinta cor branca em bom estado de conservação. A casa é toda murada, sendo o muro frontal revestido em